Curso- Inglés para el trabajo

Gratís para empleados de CSU

Días: Martes y Jueves, en la tarde de 1:30 – 3:30

Duración: 10 semanas,
del 1 de Febrero al 18 de Abril

Ubicación: Durrell Center, Cuarto de Reuniones 2 y 3

En este curso, Ud. tendrá la oportunidad de:

- Practicar hablar y escuchar en inglés
- Aumentar su confianza usando el inglés diariamente y en el trabajo
- Identificar y practicar vocabulario relacionado con su trabajo
- Comprender y usar palabras para su seguridad y para emergencias
- Practicar escribir y leer cosas relacionadas con los deberes del trabajo
- Mejorar su habilidad de comunicarse a través de la gramática y la pronunciación del inglés

Para más información, favor de mirar la página web de Talent Development https://training.colostate.edu/workplace-english/ o busque anuncios o folletos de papel cerca a la aula de clase

Interesado? Hable con su supervisor para recibir permiso si hay conflicto con el horario laboral al preséntese a la clase - No se requiere matriculación

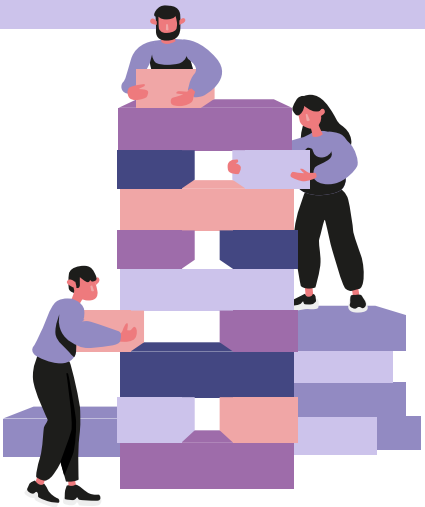

Preguntas? Contacte a Marsha Benedetti
Teléfono: (970) 491-1773
Correo: Marsha.Benedetti@ColoState.EDU

C2C COMMITMENT TO CAMPUS

Patrocinado por::

The Vice President for University Operations and Talent Development

PROGRAMS FOR LEARNING ACADEMIC AND COMMUNITY ENGLISH
COLORADO STATE UNIVERSITY